



**COLEGIO MAYOR  
DE INGLATERRA**  
FORMAMOS LÍDERES CON VISIÓN GLOBAL

# PORTAFOLIO DIGITAL

**INSCRIPCIONES ABIERTAS 2026**

PREESCOLAR - PRIMARIA - BACHILLERATO TÉCNICO





**COLEGIO MAYOR  
DE INGLATERRA**  
FORMAMOS LÍDERES CON VISIÓN GLOBAL



## ***VISIÓN***

Para el año 2030, el Colegio Mayor de Inglaterra será una institución educativa líder en la región de Sabana Occidente, reconocida por su excelencia académica, su enfoque humanista e innovador y por ofrecer una formación integral desde preescolar hasta la media técnica.

Nos proyectamos como un colegio que forma estudiantes críticos, éticos y comprometidos con la transformación de su entorno, capaces de acceder a la educación superior, emprender o desempeñarse laboralmente con responsabilidad, liderazgo y sentido social.

## ***MISIÓN***

El Colegio Mayor de Inglaterra tiene como misión formar integralmente a niños, niñas y jóvenes desde preescolar hasta la media técnica, mediante una educación de calidad que articula la excelencia académica, el desarrollo humano, la innovación pedagógica y la formación en valores.

Nos comprometemos a ofrecer ambientes de aprendizaje seguros, inclusivos y estimulantes, que potencien las capacidades individuales, el pensamiento crítico, la conciencia social y el compromiso con el entorno, preparando a los estudiantes para enfrentar con éxito los retos de la vida, la educación superior y el mundo laboral.

# PRINCIPIOS INSTITUCIONALES DE EDUCACIÓN





# VALORES INSTITUCIONALES



## RESPONSABILIDAD

Cumplir con los deberes de manera diligente y honesta. Fomenta la capacidad de asumir consecuencias de los actos y decisiones, reflejándose en el respeto por el entorno, los recursos y la comunidad.



## SOLIDARIDAD

Promueve la cooperación y el apoyo mutuo, creando un ambiente inclusivo, colaborativo y orientado al bienestar colectivo.



## COMPROMISO

Se manifiesta en la dedicación y constancia hacia los principios y objetivos institucionales, fortaleciendo el sentido de pertenencia y la actitud proactiva.



## RESPECTO

Promueve la cooperación y el apoyo mutuo, creando un ambiente inclusivo, colaborativo y orientado al bienestar colectivo.

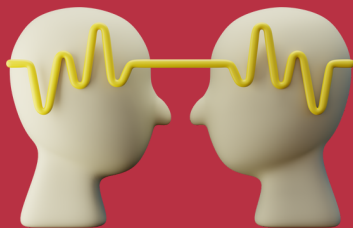

## EMPATIA

Comprender y compartir los sentimientos y experiencias de los demás, favoreciendo un entorno humano, solidario y colaborativo.





**COLEGIO MAYOR  
DE INGLATERRA**  
FORMAMOS LÍDERES CON VISIÓN GLOBAL



## ***ESTRATEGIAS DE EDUCACIÓN INCLUSIVA***

- 1. Desarrollo Humano:** Generar condiciones pedagógicas que permitan a los estudiantes con discapacidad desarrollar sus potencialidades y fortalecer valores humanos y sociales.
- 2. Integración Social y Educativa:** Garantizar atención y acompañamiento a estudiantes con discapacidad dentro de la comunidad.
- 3. DUA (Diseño Universal de Aprendizaje):** Diseñar entornos y programas accesibles y significativos para todos, reconociendo la individualidad.
- 4. PIAR (Plan Individual de Ajustes Razonables):** Implementar apoyos pedagógicos y sociales mediante ajustes razonables para garantizar procesos inclusivos y efectivos.





# MODELO EDUCATIVO

## Colaboración y Liderazgo



Desarrolla habilidades para trabajar en equipo y liderar.



## Curiosidad y Aprendizaje Constante

Estimula la exploración y el aprendizaje continuo.

## Pensamiento Crítico



Fomenta análisis y resolución de problemas complejos.



## Creatividad e Innovación

Impulsa ideas originales y soluciones innovadoras.

## Aprendizaje Socioconstructivista



Estudiantes activos, docentes facilitadores, aprendizaje colaborativo.



## Metodología STEAM

Integra ciencias, tecnología, artes y matemáticas interdisciplinarias.





**COLEGIO MAYOR  
DE INGLATERRA**  
FORMAMOS LÍDERES CON VISIÓN GLOBAL

## SERVICIOS DE APOYO

- Psicología.
- Fonoaudiología y terapia del lenguaje.
- Terapia física y ocupacional.
- Nutrición.
- Enfermería.
- Educación semipersonalizada.
- Plataforma educativa.



## ESCUELAS FORMATIVAS INCLUIDAS

- Robótica.
- Danzas.
- Taekwondo.
- Fútbol.
- Plastilina.
- Origami.

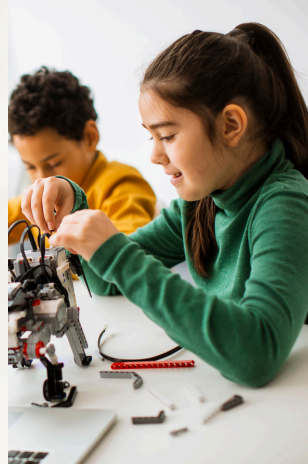



**COLEGIO MAYOR  
DE INGLATERRA**  
FORMAMOS LÍDERES CON VISIÓN GLOBAL

# PRE- ESCOLAR

Pre Kinder 3 años, Kinder 4 años y Transición 5 años

## ÉNFASIS EN: INGLÉS, FRANCÉS Y ROBÓTICA

### JORNADA ACADÉMICA

<b>INGRESO</b>	6:30 A.M A 7:30 A.M	Podrán ingresar en este lapso de tiempo
<b>SALIDA 1</b>	12:30 P.M	Sin almuerzo
<b>SALIDA 2</b>	1:30 P.M	Los papás deberán comprar el almuerzo en el colegio o enviar el almuerzo. <b>(Sin escuelas formativas)</b>
<b>SALIDA 3</b>	3:00 P.M	Los papás deberán comprar el almuerzo en el colegio o enviar el almuerzo. <b>(Con escuelas formativas)</b>

Nota: En cualquiera de los 3 horarios de salida el valor de la pensión es el mismo.

### COSTOS EDUCATIVOS

**INSCRIPCIÓN \$100.000**

(Incluye entrevista por psicología, examen médico y entrevista con rectoría).

### TOTAL COSTOS DE INGRESO

	<i>Con descuento (Hasta Diciembre)</i>	<i>Sin Descuento (Hasta Enero)</i>
<b>MATRÍCULA</b>	\$400.000	\$500.000
<b>SISTEMATIZACIÓN</b>	\$200.000	\$200.000
<b>CARNETIZACIÓN DOBLE</b>	\$30.000	\$30.000
<b>AGENDA ESCOLAR</b>	\$60.000	\$60.000
<b>GUÍAS DE APRENDIZAJE (LIBROS Y KIT DE ROBÓTICA)</b>	\$350.000	\$350.000
<b>TOTAL</b>	\$1.040.000	\$1.140.000

### Pregunta por nuestros descuentos adicionales

El costo total de ingreso se puede cancelar en máximo dos cuotas, si se realiza un abono en diciembre, se mantendrá el costo con descuento.



## **COSTOS FIJOS MENSUALES**

<b>PENSIÓN</b>	\$350.000 Se debe cancelar del 1-5 de cada mes.	En el caso del pago extemporáneo se deberá pagar el 2.5% adicional al valor.
----------------	---	--

## **COSTOS VOLUNTARIOS**

<b>HORARIO EXTENDIDO</b>	90.000 mensual de 3:00pm a 5:00pm
<b>ESCUELA EXTRACURRICULAR DE BALLE</b>	\$100.000 mensual, clase dos días a la semana de 3:00pm a 5:00pm
<b>ESCUELA EXTRACURRICULAR BANDA MARCIAL</b>	\$100.000 mensual, clase dos días a la semana de 3:00pm a 5:00pm
<b>SERVICIO DE RUTA</b>	\$170.000 mensual

## **COSTOS DE ALIMENTACIÓN VOLUNTARIOS**

Las minutas son elaboradas por la nutricionista y se envían mes a mes, los papás que no compran alimentación en el colegio, pueden guiarse de la minuta.

	<b>MENSUAL</b>	<b>DIARIO</b>
<b>REFRIGERIO</b>	\$80.000	\$5.000
<b>ALMUERZO</b>	\$180.000	\$9.500

**Nota:** Pueden contratar uno de los dos servicios, si envían el refrigerio y almuerzo, deben tener en cuenta que están prohibidos los paquetes y las gaseosas. No se puede enviar alimentos o bebidas en recipientes de vidrio. Los recipientes que se utilicen deben ser libres de BPA. En el caso de los que traen almuerzo, deben enviarlo en termo o en un recipiente plástico apto para microondas, pero deberán firmar un consentimiento sobre el uso del microondas.





# BÁSICA PRIMARIA

Primero, segundo, tercero, cuarto y quinto

## ÉNFASIS EN: INGLÉS, FRANCÉS Y ROBÓTICA

### JORNADA ACADÉMICA

<b>INGRESO</b>	6:30 A.M A 6:55 A.M	Podrán ingresar en este lapso de tiempo
<b>SALIDA 1</b>	3:00 p.m	Los papás deberán comprar el almuerzo en el colegio o enviar el almuerzo. <b>(Con escuelas formativas)</b>

### COSTOS EDUCATIVOS

INSCRIPCIÓN \$100.000

(Incluye entrevista por psicología, examen médico y entrevista con rectoría).

### TOTAL COSTOS DE INGRESO

	<i>Con descuento (Hasta Diciembre)</i>	<i>Sin Descuento (Hasta Enero)</i>
<b>MATRÍCULA</b>	\$400.000	\$500.000
<b>SISTEMATIZACIÓN</b>	\$200.000	\$200.000
<b>CARNETIZACIÓN DOBLE</b>	\$30.000	\$30.000
<b>AGENDA ESCOLAR</b>	\$60.000	\$60.000
<b>GUÍAS DE APRENDIZAJE (LIBROS Y KIT DE ROBÓTICA)</b>	\$350.000	\$350.000
<b>TOTAL</b>	\$1.040.000	\$1.140.000

### Pregunta por nuestros descuentos adicionales

El costo total de ingreso se puede cancelar en máximo dos cuotas, si se realiza un abono en diciembre, se mantendrá el costo con descuento.



## **COSTOS FIJOS MENSUALES**

<b>PENSIÓN</b>	\$350.000 Se debe cancelar del 1-5 de cada mes.	En el caso del pago extemporáneo se deberá pagar el 2.5% adicional al valor.
----------------	---	--

## **COSTOS VOLUNTARIOS**

<b>HORARIO EXTENDIDO</b>	90.000 mensual de 3:00pm a 5:00pm
<b>ESCUELA EXTRACURRICULAR DE BALLE</b>	\$100.000 mensual, clase dos días a la semana de 3:00pm a 5:00pm
<b>ESCUELA EXTRACURRICULAR BANDA MARCIAL</b>	\$100.000 mensual, clase dos días a la semana de 3:00pm a 5:00pm
<b>SERVICIO DE RUTA</b>	\$170.000 mensual

## **COSTOS DE ALIMENTACIÓN VOLUNTARIOS**

Las minutas son elaboradas por la nutricionista y se envían mes a mes, los papás que no compran alimentación en el colegio, pueden guiarse de la minuta.

	<b>MENSUAL</b>	<b>DIARIO</b>
<b>REFRIGERIO</b>	\$90.000	\$5.500
<b>ALMUERZO</b>	\$190.000	\$10.000

**Nota:** Pueden contratar uno de los dos servicios, si envían el refrigerio y almuerzo, deben tener en cuenta que están prohibidos los paquetes y las gaseosas. No se puede enviar alimentos o bebidas en recipientes de vidrio. Los recipientes que se utilicen deben ser libres de BPA. En el caso de los que traen almuerzo, deben enviarlo en termo o en un recipiente plástico apto para microondas, pero deberán firmar un consentimiento sobre el uso del microondas.





**COLEGIO MAYOR  
DE INGLATERRA**  
FORMAMOS LÍDERES CON VISIÓN GLOBAL

# BÁSICA SECUNDARIA Y MEDIA TÉCNICA

Sexto, séptimo, octavo, noveno, décimo y once

**ÉNFASIS EN: INGLÉS, FRANCÉS Y ROBÓTICA**

**ESPECIALIDAD EN DESARROLLO DE SOFTWARE, DISEÑO GRÁFICO,  
ADMINISTRACIÓN.**

## JORNADA ACADÉMICA

<b>INGRESO</b>	6:30 A.M A 6:55 A.M	Podrán ingresar en este lapso de tiempo
<b>SALIDA 1</b>	3:00 p.m	Los papás deberán comprar el almuerzo en el colegio o enviar el almuerzo. <b>(Con escuelas formativas)</b>

## COSTOS EDUCATIVOS

**INSCRIPCIÓN \$100.000**

(Incluye entrevista por psicología, examen médico y entrevista con rectoría).

## TOTAL COSTOS DE INGRESO

	<i>Con descuento (Hasta Diciembre)</i>	<i>Sin Descuento (Hasta Enero)</i>
<b>MATRÍCULA</b>	\$400.000	\$500.000
<b>SISTEMATIZACIÓN</b>	\$200.000	\$200.000
<b>CARNETIZACIÓN DOBLE</b>	\$30.000	\$30.000
<b>AGENDA ESCOLAR</b>	\$60.000	\$60.000
<b>GUÍAS DE APRENDIZAJE (LIBROS Y KIT DE ROBÓTICA)</b>	\$350.000	\$350.000
<b>TOTAL</b>	\$1.040.000	\$1.140.000

### Pregunta por nuestros descuentos adicionales

El costo total de ingreso se puede cancelar en máximo dos cuotas, si se realiza un abono en diciembre, se mantendrá el costo con descuento.



## **COSTOS FIJOS MENSUALES**

<b>PENSIÓN</b>	\$350.000 Se debe cancelar del 1-5 de cada mes.	En el caso del pago extemporáneo se deberá pagar el 2.5% adicional al valor.
----------------	---	--

## **COSTOS VOLUNTARIOS**

<b>HORARIO EXTENDIDO</b>	90.000 mensual de 3:00pm a 5:00pm
<b>ESCUELA EXTRACURRICULAR DE BALLE</b>	\$100.000 mensual, clase dos días a la semana de 3:00pm a 5:00pm
<b>ESCUELA EXTRACURRICULAR BANDA MARCIAL</b>	\$100.000 mensual, clase dos días a la semana de 3:00pm a 5:00pm
<b>SERVICIO DE RUTA</b>	\$170.000 mensual

## **COSTOS DE ALIMENTACIÓN VOLUNTARIOS**

Las minutas son elaboradas por la nutricionista y se envían mes a mes, los papás que no compran alimentación en el colegio, pueden guiarse de la minuta.

	<b>MENSUAL</b>	<b>DIARIO</b>
<b>REFRIGERIO</b>	\$100.000	\$6.000
<b>ALMUERZO</b>	\$200.000	\$10.500

**Nota:** Pueden contratar uno de los dos servicios, si envían el refrigerio y almuerzo, deben tener en cuenta que están prohibidos los paquetes y las gaseosas. No se puede enviar alimentos o bebidas en recipientes de vidrio. Los recipientes que se utilicen deben ser libres de BPA. En el caso de los que traen almuerzo, deben enviarlo en termo o en un recipiente plástico apto para microondas, pero deberán firmar un consentimiento sobre el uso del microondas.





**COLEGIO MAYOR  
DE INGLATERRA**  
FORMAMOS LÍDERES CON VISIÓN GLOBAL

## UNIFORME

Consiste en 4 piezas sudadera, chaqueta, camiseta y pantaloneta

TALLA 4	\$195.000
TALLA 6 Y 8	\$197.000
TALLA 10 Y 12	\$206.000
TALLA 14 Y 16	\$213.000
TALLA S	\$218.000

**Nota:** todos los estudiantes sin distinción utilizarán el mismo uniforme. La sudadera deportiva está elaborada en antifluido lafayette se utiliza dos días a la semana. La otra sudadera está elaborada tela lafayette no antifluido, es la sudadera de diario, se utiliza tres días a la semana.

- Los estudiantes de preescolar adicional a las sudaderas deben adquirir un delantal de \$50.000
- Los uniformes se venden en el colegio, se debe hacer un abono en diciembre 2025 y pagar el saldo en enero 2026.





**COLEGIO MAYOR  
DE INGLATERRA**  
FORMAMOS LÍDERES CON VISIÓN GLOBAL



## **REQUISITOS DE MATRÍCULA**

- Fotocopia del documento de identidad del estudiante.
- Fotocopia del documento de identidad de los padres y/o tutores legales.
- Carné de vacunas.
- Certificado de afiliación a EPS o medicina prepagada.
- Boletín del año anterior (si aplica).
- Retiro del SIMAT (si aplica).
- Curvas de crecimiento y desarrollo (si aplica).
- Asistir a valoraciones de ingreso.

## **REQUISITOS INSTITUCIONALES**

- Contrato de prestación del servicio educativo.
- Pagaré.
- Carta de instrucciones.
- Carta de autorización para uso de imagen y datos personales.





# COLEGIO MAYOR DE INGLATERRA

FORMAMOS LÍDERES CON VISIÓN GLOBAL



## CONTACTO

📍 Cra. 5 N.º 1A-33, Barrio La Virgen

☎ 320 958 9141

✉ [cmayordeinglaterra@gmail.com](mailto:cmayordeinglaterra@gmail.com)